



CODE : ZH02

เที่ยวกับเรา..ไม่มีวันสิ้นสุด

ฮ่องกง นองบิง มาเก๊า



3D2N

ขอมพรวัดอามา มาเก๊า เขียมชมโบสถ์เซนต์ปอล ถ่ายรูปกับหอไอเฟลจำลอง มุมกึ่งหันขอมพรโซคลากวัดแวงหมิว วัดหวังต้าเซียน พักฮ่องกง 2 คืน

เลส์ก สัมหวาน



มิถุนายน - มกราคม 2563

มิ.ย.62	01, 14, 15, 21, 22, 28, 29
ก.ค.62	05, 06, 12, 13, 27
ส.ค.62	10, 16, 17, 23, 24, 30, 31
ก.ย.62	06, 07, 13, 14, 20, 21
ต.ค.62	11, 12, 18, 19, 25, 26
พ.ย.62	01, 02, 08, 09, 15, 16, 22, 23, 29, 30
ร.ค.62	05, 06, 07, 08, 13, 14, 20, 21, 22, 27, 28, 29, 30, 31
ม.ค.63	03, 04, 10, 11, 17

พิเศษ!! ห่านย่างฮ่องกง
นั่งกระเช้านองบิง 360°

- มาเก๊า • เจ้าแม่กวนอิมริบทะเล • ย่านจิมซาจุ่ย
- กระเช้านองบิง • มัสการพระใหญ่ ณ วัดโบ๊ตหลิน
- ถ่ายภาพประทับใจกับหอไอเฟล เดอะปารีสเซียน เวเนเซียน
- ฮ่องกง วิกตอเรียพีค • ริฟลิสเบย์ • วัดหวังต้าเซียน



เริ่มต้น

13,999

สายด่วน ชวนเที่ยว ให้บริการตั้งแต่ 06.00 - 23.00 น. ทุกวัน ไม่เว้นวันหยุด
นอกเวลา สามารถฝากข้อความในไลน์ @paradiseintertour เจ้าหน้าที่จะตอบกลับโดยเร็วที่สุด



วันแรก กรุงเทพฯ – ส่องกง–เกาะลันเตา-วัดโป่วหลิน-City gate Outlet

04.00 น พร้อมกันที่สนามบินดอนเมือง ชั้น 3 ประตู 2 เคาน์เตอร์ 2 สายการบิน **AIR ASIA** พบเจ้าหน้าที่ทำการเช็คอินตัว

06.35 น. บินลัดฟ้าสู่ ส่องกง โดยเที่ยวบิน **FD508**

10.15 น. ถึงสนามบิน **CHEK LAP KOK** หลังผ่านพิธีการตรวจคนเข้าเมือง นำท่านออกจากสนามบิน ณ ทางออก **Exit B**

กลางวัน บริการอาหารกลางวัน ณ **ภัตตาคาร (1)** จากนั้นนำท่านเดินทางสู่ **สถานีตงซุง** เพื่อขึ้น **กระเช้าลอยฟ้ามองปิง 360 องศา**

⚡ กรณีถ้าลูกค้าอยากทำทหายความหวาดเสียว สามารถอัพเกรดกระเช้าจากแบบธรรมดา (พื้นที่บ) เป็นกระเช้าคริสตัล (พื้นที่กระจกใส) สามารถแจ้งหัวหน้าทัวร์ได้ โดยเพิ่มเงินท่านละ 100 เหรียญฮ่องกง

ไปยังเกาะลันเตาเพื่อนมัสการพระใหญ่ ณ **วัดโป่วหลิน** หรือ นิยมเรียกว่า**พระใหญ่ลันเตา** องค์พระสร้างทองสัมฤทธิ์ **160** ชั้น องค์พระพุทธรูปหันพระพักตร์ไปทางเหนือสู่จีนแผ่นดินใหญ่ ประดิษฐานอยู่โดยมีความสูง **26.4** เมตร บนฐานดอกบัว หากนับรวมฐานแล้วมีความสูงทั้งสิ้น **34** เมตร ค่าก่อสร้างพระพุทธรูป **60** ล้านเหรียญฮ่องกง โดยพระพุทธรูปมีชื่อเรียกอย่างไม่เป็นทางการว่า พระใหญ่เทียนถาน ประดิษฐานบนแท่นบูชาที่มีความสูงเท่ากับตึก 3 ชั้น ออกแบบตามฐานโครงสร้างของหอฟ้าเทียนถานในปีกั้ง





สายด่วน ชวนเที่ยว ☎ 081-750-8158 ☎ 092-698-8038 ☎ 087-0086378 ☎ 095-845-7308 ☎ 095-845-7310

นำท่าน

ขอพร **พระใหญ่เทียนถาน ณ ลานอishi** ให้ทุกท่านได้ตั้งจิตอธิษฐานขอพรไม่ว่าจะเป็นเรื่องสุขภาพ การงาน การเงิน เนื่องจากองค์พระเป็นปรางค์ประทานพร จากลานอishi ท่านสามารถเดินขึ้นชมฐานองค์พระได้ โดยจะมีบันไดทอดยาวจำนวน 268 ขั้น บริเวณฐานพระพุทธรูป เป็นที่ประดิษฐานของบรมสารีริกธาตุ (พระเขี้ยวแก้ว) และพระพุทธรูปหยกขาว ที่อันเชิญมาจากศรีลังกา ภาพวาดพุทธประวัติโดยวาดจากสีน้ำมัน **(ไม่รวมค่าเข้าชม ท่านละ 60 เหรียญฮ่องกง)** หรือชมวิวของเกาะลันเตาในมุมสูงได้ และยังมีรูปปั้นของเทพธิดาถวายเครื่องสักการะตามความเชื่อของนิยายมหานิยายประติษฐานอยู่รอบๆ บริเวณฐานองค์พระ

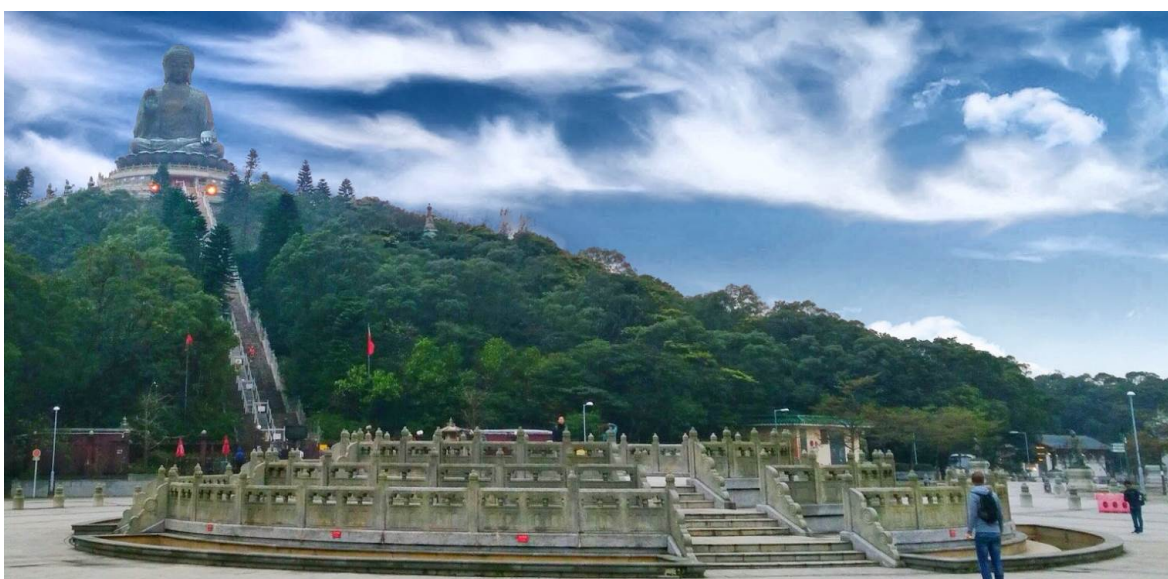

นอกจากนี้ท่านยังสามารถเข้าชม **วัดโปหลิน** ภายในเป็นที่ประดิษฐานของ พระสัมมาสัมพุทธเจ้า ทั้ง 5 พระองค์ ณ อาคารหมื่นพุทธ โดยบนหลังคาวัดจะมีสัตว์มงคลตรงมุมของหลังคา ห้าชนิด เครื่องเซ่นไหว้ที่ประกอบด้วยเนื้อสัตว์เข้ามาไหว้เป็นอันขาด



สายด่วน ชวนเที่ยว ให้บริการตั้งแต่ 06.00 - 23.00 น. ทุกวัน ไม่เว้นวันหยุด
นอกเวลา สามารถฝากข้อความในไลน์ @paradiseintertour เจ้าหน้าที่จะตอบกลับโดยเร็วที่สุด



สายด่วน ชวนเที่ยว ☎ 081-750-8158 ☎ 092-698-8038 ☎ 087-0086378 ☎ 095-845-7308 ☎ 095-845-7310

จากนั้นให้ท่าน **อิสระ ณ บริเวณหมู่บ้านวัฒนธรรมนองปิง** ให้ท่านได้อิสระเที่ยวชม ร้านค้า ร้านอาหาร บริเวณหมู่บ้านจำลองแห่งนี้ท่านจะได้พบความสนุกที่สามารถผสมผสานระหว่าง ความเจริญและวัฒนธรรมดั้งเดิมไว้ได้อย่างลงตัว

 **แวะพักเหนื่อย** หาของอร่อยกิน แนะนำบัวลอยหยินหยาง บัวลอยที่ผสมผสานกันได้อย่างลงตัวระหว่างงาดำ (สีดำ) กับกะทิ (สีขาว) ให้ความสดชื่นไม่น้อย เรื่องความอร่อยพูดได้คำเดียว "ต้องลอง"



หมายเหตุ: กรณีกระเช้านองปิงปิดซ่อมบำรุง หรือปิดเนื่องจากสภาพอากาศ ทางบริษัทฯ ขอสงวนสิทธิ์ในการเปลี่ยนเป็นรถโค้ชของอุทยาน เพื่อนำท่านขึ้นสู่อยอดเขาแทน และ จะทำการคืนเงินค่าส่วนต่างกระเช้าผู้ใหญ่ท่านละ 40 เหรียญฮ่องกง และเด็กท่านละ 20 เหรียญฮ่องกง

จากนั้นให้ท่านอิสระช้อปปิ้ง ที่ห้างดัง **CITYGATE OUTLET MALL** ให้ท่านช้อปปิ้งสินค้าตามอัธยาศัย กับ OUTLET สินค้าแบรนด์เนมระดับโลกมากมาย เช่น **COACH, ESPRIT, POLO, RALPH LAUREN** หรือว่าจะเป็น **BURBERRY** รวมทั้งรองเท้ากีฬาหลากหลายยี่ห้อ และชั้นใต้ดินจะมีชูปเปอร์มาเก็ตขนาดใหญ่ให้ท่านได้เลือกซื้อสินค้า ไม่ว่าจะเป็น ของกิน ของใช้ หรือว่าผลไม้สดๆ จับจ่ายกันได้อย่างจุใจ

อิสระอาหารเย็นตามอัธยาศัย

จากนั้นนำท่านเดินทาง **ผ่านสะพานชิงหมา** ดัดอันดับเป็นสะพานแขวนที่มีช่วงกลางยาวที่สุดเป็นอันดับ 2 ของโลก และในปัจจุบันอยู่ที่อันดับที่ 7 ของโลก ตัวสะพานมีความกว้าง 41 เมตร มีสองชั้น ชั้นบนมีเส้นทางรถวิ่งจำนวน 6 ช่องทาง ส่วนชั้นล่างใช้สำหรับรถไฟ 2 ช่องทาง และช่องทางสำหรับรถยนต์ ในช่วงฤดูมรสุมอีก 4 ช่องทาง เริ่มก่อสร้างในปี ค.ศ. 1992 แล้วเสร็จในปี ค.ศ. 1997 ด้วยงบประมาณ 7.2 พันล้านเหรียญฮ่องกง

สายด่วน ชวนเที่ยว ให้บริการตั้งแต่ 06.00 - 23.00 น. ทุกวัน ไม่เว้นวันหยุด
นอกเวลา สามารถฝากข้อความในไลน์ @paradiseintertour เจ้าหน้าที่จะตอบกลับโดยเร็วที่สุด



นำท่านเข้าสู่ที่พัก... SIKLA TSUANWAN HOTEL หรือเทียบเท่า

วันที่สอง วัดดรอเรีย พิค-รีพัลส์เบย์-วัดแชกงหมิว- วัดหวังต้าเซียน – ซุปป์ังจิมซาจ๋ย - A Symphony of Lights

เช้า บริการอาหารเช้า ณ กัสดาคาร บริการท่านด้วยดื่มชาขึ้นชื่อของฮ่องกง อาทิ สะเก๋า ขนมจีบ กุ้ง ก้วยเตี่ยวหลอด โจ๊ก เป็นต้น (2)
จากนั้นนำท่านขึ้นสู่เขา **VICTORIA PEAK** โดยรถบัสสุดชมวิวยอดเยี่ยมที่สุดของฮ่องกงสัมผัสบรรยากาศบริสุทธิ์สดชื่น สามารถชมทัศนียภาพอันงดงามของ เกาะฮ่องกงและเกาลูนได้ทั้งเกาะอย่างชัดเจน จุดนี้สามารถมาชมวิวเมืองฮ่องกงได้ทั้งวันซึ่งในแต่ละช่วงเวลาก็จะมีวิวที่สวยงามแตกต่างกันไป วิวที่มองเห็นก็จะเป็นวิวของตึกและอาคารสูงระฟ้าของฮ่องกง ที่ก่อสร้างตรงตามหลักฮวงจุ้ย อาทิ ตึกเซ็นทรัลพลาซ่า, ตึกไชน่าแมนด์และตึกอื่นๆ อันเป็นที่ตั้งของธุรกิจ ชั้นนำของฮ่องกงพร้อมทั้งถ่ายภาพอันสวยงามน่าประทับใจ



สายด่วน ชวนเที่ยว ให้บริการตั้งแต่ 06.00 - 23.00 น. ทุกวัน ไม่เว้นวันหยุด
นอกเวลา สามารถฝากข้อความในไลน์ @paradiseintertour เจ้าหน้าที่จะตอบกลับโดยเร็วที่สุด



สายด่วน ชวนเที่ยว ☎ 081-750-8158 ☎ 092-698-8038 ☎ 087-0086378 ☎ 095-845-7308 ☎ 095-845-7310

จากนั้น นำท่านนมัสการขอพรสิ่งศักดิ์สิทธิ์เพื่อเป็นสิริมงคลที่บริเวณชายหาด **รีพัลส์เบย์** โดยเชื่อว่า บริเวณหาดรีพัลส์เบย์ เป็นจุดที่มีดวงจันท์ที่ดีที่สุดของเกาะฮ่องกง นำท่านเริ่มขอพร **เจ้าแม่กวนอิม** จากนั้นนำท่านขอพร **เทพเจ้าไฉ่ซิงเอี้ย** เทพเจ้าแห่งโชคลาภ ความมั่นคง ทรัพย์สินเงินทอง หรือถ้าท่านไหนมีลูกยาก ก็สามารถขอพรเรื่องลูกจาก**พระสังฆาย** ได้



จากนั้น นำท่าน **ข้ามสะพานต่ออายุ** ซึ่งเชื่อกันว่าข้ามหนึ่งครั้งจะมีอายุเพิ่มขึ้น 3 ปี หรือคนโสด จะเลือกขอคู่ หรือขอพรเรื่องความรัก จากเทพเจ้าแห่งความรักก็ได้ จากนั้นขอพรเรื่องการเดินทาง ให้เดินทางปลอดภัยจาก **เจ้าแม่ทับทิม** จากนั้นให้ท่านได้รับ **พลังจากศาลาแปดทิศ** ซึ่งถือว่าเป็นจุดรวมรับพลังที่ดีที่สุดของฮ่องกง



กลางวัน บริการอาหารกลางวัน ณ ภัตตาคาร (3)

สายด่วน ชวนเที่ยว ให้บริการตั้งแต่ 06.00 - 23.00 น. ทุกวัน ไม่เว้นวันหยุด
นอกเวลา สามารถฝากข้อความในไลน์ @paradiseintertour เจ้าหน้าที่จะตอบกลับโดยเร็วที่สุด



นำท่าน เดินทางสู่ **วัดแขกหมิว** ให้ท่านได้จุดธูปขอพร สักการะเทพเจ้าแขก ให้ท่านได้ตั้งจิตอธิษฐานด้านหน้าองค์เจ้าพ่อแขก จากนั้นให้ท่านหมุนกังหันทองแดงจะมีกังหัน 4 ใบพัด แต่ละใบหมายถึง เดินทางปลอดภัย, สุขภาพแข็งแรง, โชคลาภ และเงินทอง เชื่อกันว่าหากหมุนครบ 3 รอบและตีกลอง 3 ครั้ง จะช่วยปิดเป่าสิ่งชั่วร้ายออกไป และนำพาสิ่งดี ๆ เข้ามา



📍 ตำนานวัดแขก หรือเรียกอีกชื่อหนึ่งว่า "วัดกังหันลม" เป็นอีกหนึ่งวัดที่มีประวัติศาสตร์อันยาวนาน สร้างมาตั้งแต่ 300 ปีก่อน ตามตำนานเล่ากันว่าได้มีโจรสลัดต้องการที่จะมาปล้นชาวบ้าน เมื่อนายพลแขกรู้เข้าก็ได้บอกให้ชาวบ้านปักกังหันลมแล้วนำไปติดไว้ที่หน้าบ้านปรากฏว่าโจรสลัดได้จากไปและไม่ได้ทำการปล้น ชาวบ้านจึงมีความเชื่อว่างังหันลมนั้นช่วยขจัดสิ่งชั่วร้ายที่กำลังจะเข้ามา และนำพาสิ่งดี ๆ มาสู่ตน จึงได้สร้างวัดแขกแห่งนี้ขึ้น เพื่อระลึกถึงนายพลแขก และเป็นที่สักการะบูชาเพื่อไม่ให้มีสิ่งไม่ดีเกิดขึ้น



สายด่วน ชวนเที่ยว ☎ 081-750-8158 ☎ 092-698-8038 ☎ 087-0086378 ☎ 095-845-7308 ☎ 095-845-7310

นำท่าน เยี่ยมชม **โรงงานจิวเวลรี่** ที่ชั้นชื่อของฮ่องกงพบกับงานดีไซน์ที่ได้รับรางวัลอันดับเยี่ยม และใช้ในการเสริมดวงเรื่องสรวงจัญ โดยการย่อใบพัดของกังหันวัดแขก มาทำเป็นเครื่องประดับ ไม่ว่าจะเป็น จี้ แหวน กำไล เพื่อให้เป็นเครื่องประดับติดตัว และเสริมดวงชะตา



นำท่าน ชม**ร้านหยก** มีสินค้ามากมายเกี่ยวกับหยก อาทิ กำไลหยก หรือสัตว์นำโชคอย่างปีเสี้ยะ อีสระให้ท่านได้เลือกซื้อเป็นของฝาก หรือเป็นของที่ระลึก หรือนำโชคแต่ตัวท่านเอง

นำท่าน เดินทางสู่ **วัดหวังต้าเซียน** (คนจีนกว้างดั่ง จะเรียกวัดนี้ว่า หวงไท่ซิน) เป็นวัดเก่าแก่อายุกว่าร้อยปี โดยชาวฮ่องกงส่วนใหญ่เดินทางมาวัดนี้เพื่อขอพรให้สุขภาพแข็งแรง ไร้โรคภัย ซึ่งวัดแห่งนี้เป็นที่ประดิษฐานของเทพเจ้าเงินหลายองค์อย่างเทพเจ้าหลักของวัดคือเทพหวังต้าเซียน



สายด่วน ชวนเที่ยว ให้บริการตั้งแต่ 06.00 - 23.00 น. ทุกวัน ไม่เว้นวันหยุด
นอกเวลา สามารถฝากข้อความในไลน์ @paradiseintertour เจ้าหน้าที่จะตอบกลับโดยเร็วที่สุด



วิธีการอธิษฐานขอคู่ ชั้นแรกก็ทำนิ้วตามแบบในรูปเลยเอานิ้วโป้งกดปลายนิ้วนาง แล้วเอานิ้วก้อยสอดเข้าไปในรูของนิ้วนางทั้ง 2 ข้าง ค่อยๆ ทำ ใจเย็นๆ ไม่ยากเกินไปแน่นอน ดูจากภาพไม่ต้องตกใจว่าจะทำได้มั๊ย เพราะบริเวณด้านข้างจะรูปสาธิตวิธีการอธิษฐานโดยละเอียดอีกครั้ง



บริเวณด้านข้างวัดจะมีศาลกลางแจ้งของเทพเจ้าด้ายแดง หรือเทพเจ้าหยกไหลว หรือที่รู้จักกันในนามเทพเจ้าแห่งจันทรรา เทพเจ้าแห่งความรัก และการแต่งงาน โดยเทพเจ้าหยกไหลวจะคอยทำหน้าที่จดรายชื่อบุคคล จึงเชื่อกันว่าสมุดที่ผู้ใดเอามาถือในมือ คือบัญชีรายชื่อบุคคลที่จะได้รับคำอวยพรให้อยู่คู่กันอย่างร่มเย็นเป็นสุข

นำท่าน

ช้อปปี้งสินค้าปลอดภาษี ณ DUTY FREE ให้ท่านได้เลือกซื้อสินค้าแบรนด์เนมต่างๆ จากนั้นอิสระให้ท่านเต็มอิมกับการช้อปปี้งย่านจิมชางจุมักจะตั้งต้นกันที่สถานีจิมชางจุมิร้านขายของทั้งเครื่องหนัง, เครื่องกีฬา, เครื่องใช้ไฟฟ้า, กล้องถ่ายรูป ฯลฯ และสินค้าแบบที่เป็นของพื้นเมืองฮ่องกงอยู่ด้วยและตามชอกติกอันซึบซ้อนมากมายมี **SHOPPING COMPLEX** ขนาดใหญ่ชื่อ **OCEAN TERMINAL** ซึ่งประกอบไปด้วยห้างสรรพสินค้าเรียงรายกันอยู่ และมีทางเชื่อมติดต่อกันสามารถเดินทะเลถึงกันได้ ให้แบรนด์ดังมากมายให้ท่านได้เลือกซื้อ ไม่ว่าจะเป็น **COACH, LONGCHAMP, LOUIS VUITTON, HEMES, PRADA, GIORDANO, BOSSINI** และอีกมากมาย

อิสระอาหารเย็นตามอัธยาศัย

จากนั้น

นำท่านชม **A SYMPHONY OF LIGHTS** ความมหัศจรรย์เริ่มต้นในเวลา **20.00 น.** ทุกค่ำคืน การแสดงมัลติมีเดียสุดยอดเยี่ยมตระการตาที่ได้รับการบันทึกในกินเนสบุ้คว่าเป็นการแสดงแสงและเสียงถาวรที่ยิ่งใหญ่ที่สุดของโลกครอบคลุมพื้นที่อาคารติกระฟ้าสำคัญต่างๆที่ตั้งอยู่สองฟากฝั่งของอ่าววิคตอเรียโดยบนดาดฟ้าของตึกเหล่านี้ประดับไปด้วยแสงไฟ ซึ่งเพียงกดสวิทซ์ก็จะส่องแสงสว่างตระการตาเป็นสีต่างๆ แสดงให้เห็นถึงบรรยากาศอันคึกคักของฮ่องกง

สายด่วน ชวนเที่ยว ให้บริการตั้งแต่ 06.00 - 23.00 น. ทุกวัน ไม่เว้นวันหยุด

นอกเวลา สามารถฝากข้อความในไลน์ @paradiseintertour เจ้าหน้าที่จะตอบกลับโดยเร็วที่สุด



นำท่านเข้าสู่ที่พัก... SIKLA TSUANWAN HOTEL หรือเทียบเท่า

วันที่สาม สองกง – มาเก๊า – วัดอามา – เจ้าแม่กวนอิมริมทะเล - วิหารเซนต์ปอล – เก็บภาพประทับใจกับหอไอเฟล เดอะปารีสเซียน – เวเนเซียน – กรุงเทพฯ

เช้า บริการอาหารเช้า ณ ห้องอาหารโรงแรม (4)

นำท่านเดินทางสู่ **มาเก๊า** โดยรถบัสสาธารณะ เพื่อข้ามสะพานข้ามทะเลยาวที่สุดในโลก **สะพานสองกง-จูไห่-มาเก๊า (HKZMB)** มีความยาว 55 กิโลเมตร ซึ่งรวมถึงสะพานถนนเวียน และอุโมงค์ใต้ทะเล เชื่อมต่อเกาะลันเตาของสองกง เมืองจูไห่ และมาเก๊า ในพื้นที่เกรตเตอร์ เบย์ (Greater Bay Area) โดยข้ามทะเลบริเวณปากแม่น้ำจูเจียง ช่วงหนึ่งของสะพานลงอุโมงค์ใต้ทะเล เป็นความยาว 7 กิโลเมตร ลึกลงไปใต้กันอ่าวราว 44.5 เมตร สะพานได้ถูกออกแบบให้ทนต่อแผ่นดินไหวและไต้ฝุ่น โดยมีการใช้เหล็กในการก่อสร้างมากถึง 4 แสนตัน ซึ่งเทียบได้กับการสร้างหอไอเฟลถึง 60 แห่ง ใช้งบก่อสร้างมากถึง 20 พันล้านดอลลาร์สหรัฐ (กว่า 6 แสนล้านบาท) โดยเริ่มก่อสร้างในปี 2009 ทางฝั่งแผ่นดินใหญ่ของจีน และเริ่มก่อสร้างโครงการฝั่งสองกงในปี 2011 โดยช่วงแรกทางการจีนวางแผนให้โครงการแล้วเสร็จภายในปี 2016 แต่ต้องประสบกับปัญหาล่าช้ากว่าจะแล้วเสร็จในปี 2017 รวมแล้วใช้เวลาก่อสร้างเกือบ 10 ปี จะไม่มีขนส่งสาธารณะอย่างรถไฟให้บริการ จะมีเพียงรถบัสรับส่งซึ่งเป็นของเอกชนที่ได้รับอนุญาตจากทางการให้บริการเท่านั้น





จากนั้น นำท่านเข้าสู่ **มาเก๊า** ซึ่งเป็นเมืองที่มีประวัติศาสตร์อันยาวนาน และน่าสนใจในอดีตมาเก๊าเป็นเพียงแค่หมู่บ้านเกษตรกรรมและประมงเล็กๆ โดยมีชาวจีนกวางตุ้งและฟูเจี้ยนเป็นชนชาติดั้งเดิม จนมาถึงช่วงต้นศตวรรษที่ 16 ชาวโปรตุเกสได้เดินเรือเข้ามายังคาบสมุทรแถบนี้เพื่อติดต่อค้าขายกับชาวจีน และมาสร้างอาณานิคมอยู่ในแถบนี้ ที่สำคัญคือชาวโปรตุเกสได้นำพาเอาความเจริญรุ่งเรืองทางด้านสถาปัตยกรรม และศิลปวัฒนธรรมของชาติตะวันตกเข้ามาอย่างมากมาย ทำให้มาเก๊ากลายเป็นเมืองที่มีการผสมผสานระหว่างวัฒนธรรมตะวันออกและตะวันตกอย่างลงตัว จนเรียกได้ว่าเป็น "ยุโรปใจกลางเอเชีย"

จากนั้น นำท่านเดินทางสู่ **วัดอามา** เป็นวัดที่เก่าแก่ที่สุดและเก็บรักษาศิลปะวัตถุเก่าแก่ซึ่งมีมูลค่ามหาศาลไว้มากมายเป็นอาคารสถาปัตยกรรมที่คงอยู่มาไต่ยาวนานที่สุดของมาเก๊า ในบริเวณวัดมีศาลาซุ้มประตู GATE PAVILION, หอเมตตาธรรม HALL OF BENEVOLENCE, ศาลเจ้าแม่กวนอิม HALL OF GUANYIN และศาลพระพุทธ ZHENJIAO CHANLIN



จากนั้น ผ่านชม **เจ้าแม่กวนอิมริมทะเล** หรือเจ้าแม่กวนอิมปราสาททองสร้างด้วยทองสัมฤทธิ์ทั้งองค์ มีความสูง 18 เมตรหนักกว่า 1.8 ตัน ประดิษฐานอยู่บนฐานดอกบัวงดงามอ่อนช้อย สะท้อนกับแดดเป็นประกายเรืองรองเหลืองอร่ามงดงามจับตา เจ้าแม่กวนอิมองค์นี้เป็นเจ้าแม่กวนอิมลูกครึ่งคือปั้นเป็นองค์เจ้าแม่กวนอิม แต่ว่ากลับมีพระพักตร์เป็นหน้าพระแม่มาลี ที่เป็นเช่นนี้ก็เพราะว่าเป็นเจ้าแม่กวนอิมที่โปรตุเกสดังใจสร้างขึ้นเพื่อเป็นอนุสรณ์ให้กับมาเก๊าในโอกาสที่ส่งมอบมาเก๊าคืนให้กับจีน



สายด่วน ชวนเที่ยว ☎ 081-750-8158 ☎ 092-698-8038 ☎ 087-0086378 ☎ 095-845-7308 ☎ 095-845-7310

และนำท่าน ชม **วิหารเซนต์ปอล** โบสถ์แห่งนี้เคยเป็นส่วนหนึ่งของวิทยาลัยเซนต์ปอล ซึ่งก่อตั้งในปี 1594 และปิดไปในปี 1762 และเป็นมหาวิทยาลัยตามแบบตะวันตกแห่งแรกของเอเชียตะวันออกเฉียงใต้ โบสถ์เซนต์ปอลสร้างขึ้นในปี 1580 แต่ถูกทำลายถึงสองครั้ง ในปี 1595 และ 1601 ตามลำดับ จนกระทั่งเกิดเพลิงไหม้ในปี 1835 ทั้งวิทยาลัย และโบสถ์ถูกทำลายจนเหลือแต่ด้านหน้าของตึกฐานโบสถ์ส่วนใหญ่ และบันไดด้านหน้าของตึกแสดงให้เห็นถึงสไตล์ผสมระหว่างตะวันออกและตะวันตกและมีอยู่ที่นี่เพียงแห่งเดียวเท่านั้นในโลก

เที่ยง บริการอาหารกลางวัน ณ ภัตตาคาร (5)



📍 ถ้าเมื่อไหร่ก็ตามที่คุณมาเยือนมาเก๊า "ทาร์ตไข่" คือขนมที่จะต้องลองทาน ถ้าไม่ได้ลองทาน จะถือว่าพลาดมาก เพราะทาร์ตไข่ของมาเก๊า แป้งจะบางและกรอบมาก ส่วนสังขยาจะหอมและหวานแต่ไม่มาก ยิ่งถ้าได้ทานตอนที่เพิ่งอบเสร็จร้อนๆ บอกได้เลยว่า ฟินมาก



สายด่วน ชวนเที่ยว ให้บริการตั้งแต่ 06.00 - 23.00 น. ทุกวัน ไม่เว้นวันหยุด
นอกเวลา สามารถฝากข้อความในไลน์ @paradiseintertour เจ้าหน้าที่จะตอบกลับโดยเร็วที่สุด



สายด่วน ชวนทักอว ☎ 081-750-8158 ☎ 092-698-8038 ☎ 087-0086378 ☎ 095-845-7308 ☎ 095-845-7310

จากนััน

นำท่านเดินท่างสู่ **THE PARISIAN MACAO** ใหท่านได้สัมผัสบรรยากาศและเก็บภาพปรทบใจกับหอไอเฟลที่จำลองมาจากฝรั่งเศส ซึ่งหอไอเฟลที่มาเก๊าถือได้ว่าเป็นหอไอเฟลจำลองที่ใหญ่ที่สุดและเหมือนจริงที่สุดในโลก โดยมีการประดับไฟทงหมด 6,600 ดวงและมีความสูงถึง 38 ชั้น โดยท่านสามารถขึ้นไปชมวิวที่ชั้น 7 และ ชั้น 37 โดยที่ชั้นนี้ท่านจะสามารถมองเห็นประเทศจีน และวิวพานอรามาของฝั่งโคไทของมาเก๊า สามารถขึ้นชมวิวได้ตั้งแต่เวลา 11.00 - 22.00 น. **(ไม่รวมค่าขึ้นลิฟท์)**

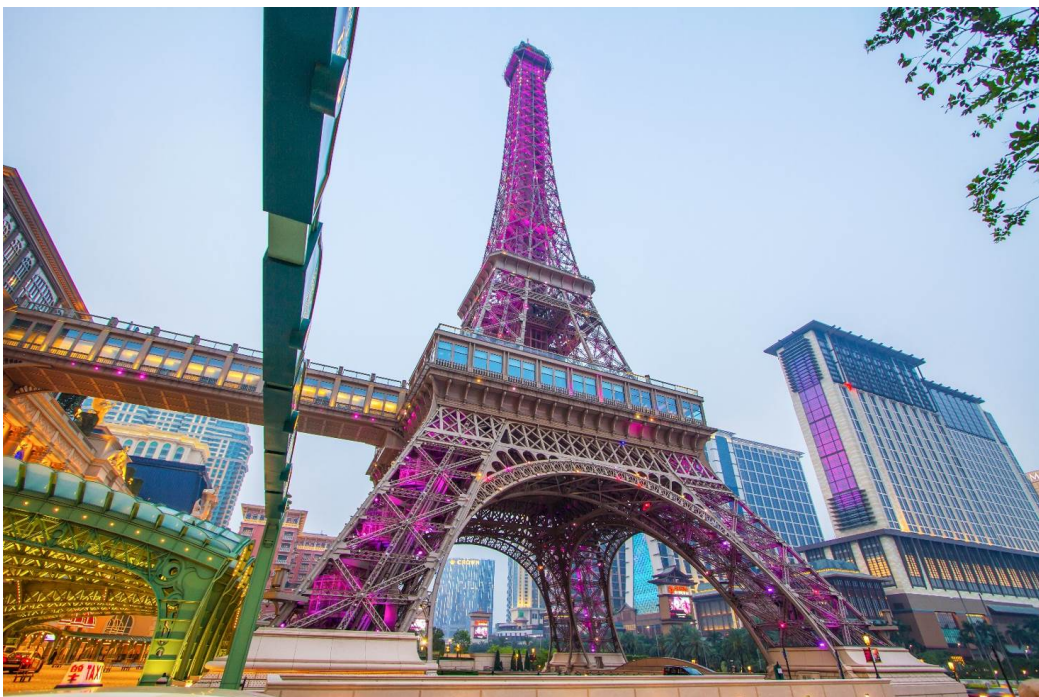

นำท่าน

เยี่ยมชม **THE VENETIAN MACAU** โรงแรมคาสีโนหรูระดับ 6 ดาว เชิญท่านสัมผัสบรรยากาศของลาสเวกัสแห่งใหม่ของเอเชียภายในพร้อมสรรพด้วย สิ่งอำนวยความสะดวกที่ให้ความบันเทิง และสถานที่ช้อปปิ้งที่แกรนด์แคนแนลช้อปปิ้ง พบกับร้านค้าแบรนด์เนมชื่อดังมากกว่า 350 ร้าน อาทิ Rolex, Emporio Armani, Gucci, HERMÈS, Omega, Pandora, Swarovski, Bvlgari, Adidas, Fila, Nike, Puma, Coach, Charles & Keith, Converse, Guess เป็นต้น นอกจากนี้ร้านค้าแบรนด์เนมแล้วภายในยังมีร้านอาหารภัตตาคารต่างๆ ใหท่านได้เลือกลองทานกว่า 30 ร้าน หรือจะเสีียงโชคคาสีโน ซึ่งมีอยู่ทงหมด 4 โซนใหญ่ แต่ในส่วนของคาสีโนนั้นเด็กอายุต่ำกว่า 20 ปีจะไม่สามารถเข้าไปในบริเวณด้านในได้



สายด่วน ชวนทักอว ใหบริการตั้งแต่ 06.00 - 23.00 น. ทุกวัน ไม่เว้นวันหยุด

นอกเวลา สามารถฝากข้อความในไลน์ @paradiseintertour เจ้าหน้าที่จะตอบกลับโดยเร็วที่สุด



สายด่วน ชวนเที่ยว ☎ 081-750-8158 ☎ 092-698-8038 ☎ 087-0086378 ☎ 095-845-7308 ☎ 095-845-7310

หรือหากท่านต้องการเปลี่ยนบรรยากาศ สามารถนั่งเรือคอนโดล่าได้ โดยจะมีค่าใช้จ่าย ท่านละ 128 เหรียญฮ่องกง โดยสามารถนั่งได้ล้ละ 4 ท่าน เรือจะล่องไปตามคลองเวนิซภายในโรงแรม ให้ท่านได้ชมบรรยากาศ 2 ข้างทาง ใช้เวลาล่องประมาณ 15 นาที

****อิสระอาหารค่ำตามอัธยาศัยเพื่อความสะดวกในการเลี้ยงโชค หรือเลือกซื้อสินค้า ****

22.40 น. บินลัดฟ้ากลับสู่ กรุงเทพฯ โดยเที่ยวบินที่ **FD767**

00.30 น. คณะเดินทางถึง สนามบินดอนเมือง โดยสวัสดิภาพ

**** หากท่านที่ต้องออกตัวภายใน (เครื่องบิน รถทัวร์ รถไฟ) กรุณาสอบถามที่เจ้าหน้าที่ทุกครั้งก่อนทำการออกตัวเนื่องจากสายการบินอาจมีการปรับเปลี่ยนไฟล์ท หรือ เวลาบิน โดยไม่ได้แจ้งให้ทราบล่วงหน้า ****

***** ขอขอบคุณทุกท่านที่ใช้บริการ *****

อัตราค่าบริการ

กำหนดการเดินทาง	ผู้ใหญ่ห้องละ 2-3 ท่าน	1 เด็ก 2 ผู้ใหญ่ เด็กไม่มีเตียง	ราคาจอย แลนด์ ไม่ใช้ตัว	พักเดี่ยว เพิ่ม
01 - 03 มิถุนายน 2562	13,999	13,999	7,999	4,000
14 - 16 มิถุนายน 2562	13,999	13,999	7,999	4,000
15 - 17 มิถุนายน 2562	13,999	13,999	7,999	4,000
21 - 23 มิถุนายน 2562	13,999	13,999	7,999	4,000
22 - 24 มิถุนายน 2562	13,999	13,999	7,999	4,000
28 - 30 มิถุนายน 2562	13,999	13,999	7,999	4,000
29 มิ.ย. - 01 ก.ค. 2562	13,999	13,999	7,999	4,000
05 - 07 กรกฎาคม 2562	15,999	15,999	8,999	4,000
06 - 08 กรกฎาคม 2562	15,999	15,999	8,999	4,000
12 - 14 กรกฎาคม 2562	15,999	15,999	8,999	4,000
13 - 15 กรกฎาคม 2562	15,999	15,999	8,999	4,000
27 -29 กรกฎาคม 2562	16,999	16,999	8,999	4,000
10 - 12 สิงหาคม 2562	16,999	16,999	8,999	4,000

สายด่วน ชวนเที่ยว ให้บริการตั้งแต่ 06.00 - 23.00 น. ทุกวัน ไม่เว้นวันหยุด

นอกเวลา สามารถฝากข้อความในไลน์ @paradiseintertour เจ้าหน้าที่จะตอบกลับโดยเร็วที่สุด



สายด่วน ชวนเที่ยว ☎ 081-750-8158 ☎ 092-698-8038 ☎ 087-0086378 ☎ 095-845-7308 ☎ 095-845-7310

16 - 18 สิงหาคม 2562	15,999	15,999	8,999	4,000
17 - 19 สิงหาคม 2562	15,999	15,999	8,999	4,000
23 - 25 สิงหาคม 2562	15,999	15,999	8,999	4,000
24 - 26 สิงหาคม 2562	15,999	15,999	8,999	4,000
30 ส.ค. - 01 ก.ย. 2562	15,999	15,999	8,999	4,000
31 ส.ค. - 02 ก.ย. 2562	15,999	15,999	8,999	4,000
06 - 08 กันยายน 2562	14,999	14,999	8,999	4,000
07 - 09 กันยายน 2562	14,999	14,999	8,999	4,000
13 - 15 กันยายน 2562	14,999	14,999	8,999	4,000
14 - 16 กันยายน 2562	14,999	14,999	8,999	4,000
20 - 22 กันยายน 2562	14,999	14,999	8,999	4,000
21 - 23 กันยายน 2562	14,999	14,999	8,999	4,000
11 - 13 ตุลาคม 2562	16,999	16,999	8,999	4,000
12 - 14 ตุลาคม 2562	18,999	18,999	8,999	4,000
18 - 20 ตุลาคม 2562	16,999	16,999	8,999	4,000
19 - 21 ตุลาคม 2562	16,999	16,999	8,999	4,000
25 - 27 ตุลาคม 2562	16,999	16,999	8,999	4,000
26 - 28 ตุลาคม 2562	16,999	16,999	8,999	4,000
01 - 03 พฤศจิกายน 2562	15,999	15,999	8,999	4,000
02 - 04 พฤศจิกายน 2562	15,999	15,999	8,999	4,000
08 - 10 พฤศจิกายน 2562	15,999	15,999	8,999	4,000
09 - 11 พฤศจิกายน 2562	15,999	15,999	8,999	4,000
15 - 17 พฤศจิกายน 2562	15,999	15,999	8,999	4,000
16 - 18 พฤศจิกายน 2562	15,999	15,999	8,999	4,000
22 - 24 พฤศจิกายน 2562	15,999	15,999	8,999	4,000
23 - 25 พฤศจิกายน 2562	15,999	15,999	8,999	4,000

สายด่วน ชวนเที่ยว ให้บริการตั้งแต่ 06.00 - 23.00 น. ทุกวัน ไม่เว้นวันหยุด
นอกเวลา สามารถฝากข้อความในไลน์ @paradiseintertour เจ้าหน้าที่จะตอบกลับโดยเร็วที่สุด



สายด่วน ชวนเที่ยว ☎ 081-750-8158 ☎ 092-698-8038 ☎ 087-0086378 ☎ 095-845-7308 ☎ 095-845-7310

29 พ.ย. - 01 ธ.ค. 2562	15,999	15,999	8,999	4,000
30 พ.ย. - 02 ธ.ค. 2562	15,999	15,999	8,999	4,000
05 - 07 ธันวาคม 2562	15,999	15,999	8,999	4,000
06 - 08 ธันวาคม 2562	15,999	15,999	8,999	4,000
07 - 09 ธันวาคม 2562	15,999	15,999	8,999	4,000
08 - 10 ธันวาคม 2562	15,999	15,999	8,999	4,000
13 - 15 ธันวาคม 2562	15,999	15,999	8,999	4,000
14 - 16 ธันวาคม 2562	15,999	15,999	8,999	4,000
20 - 22 ธันวาคม 2562	15,999	15,999	8,999	4,000
21 - 23 ธันวาคม 2562	15,999	15,999	8,999	4,000
22 - 24 ธันวาคม 2562	15,999	15,999	8,999	4,000
27 - 29 ธันวาคม 2562	19,999	19,999	11,999	5,000
28 - 30 ธันวาคม 2562	21,999	21,999	13,999	5,000
29 - 31 ธันวาคม 2562	21,999	21,999	11,999	5,000
30 ธ.ค. 2562 - 01 ม.ค. 2563	23,999	23,999	11,999	5,000
31 ธ.ค. 2562 - 02 ม.ค. 2563	23,999	23,999	11,999	5,000
03 - 05 มกราคม 2563	14,999	14,999	8,999	4,000
04 - 06 มกราคม 2563	14,999	14,999	8,999	4,000
10 - 12 มกราคม 2563	15,999	15,999	8,999	4,000
11 - 13 มกราคม 2563	15,999	15,999	8,999	4,000
17 - 19 มกราคม 2563	15,999	15,999	8,999	4,000

*****ค่าบริการข้างต้น ยังไม่รวมค่าธรรมเนียม ค่าทิป คนขับรถ หัวหน้าทัวร์ และมัดคเทศก์**

ห้องคืน***

**** ทางบริษัทขออนุญาตเก็บค่าธรรมเนียม ค่าทิป ท่านละ 200 เหรียญ / ทริป / ท่าน ****

**** ราคาเด็กอายุไม่เกิน 2 ปี 5,900 บาท ****

สายด่วน ชวนเที่ยว ให้บริการตั้งแต่ 06.00 - 23.00 น. ทุกวัน ไม่เว้นวันหยุด
นอกเวลา สามารถฝากข้อความในไลน์ @paradiseintertour เจ้าหน้าที่จะตอบกลับโดยเร็วที่สุด



หมายเหตุ : ตามนโยบายของรัฐบาลจีน และส่งเสริมร่วมกับการท่องเที่ยวแห่งประเทศไทย เพื่อโปรโมทสินค้าพื้นเมือง ในนามของร้านรัฐบาล คือ บัวหิมะ, ผ้าไหม, ไข่มุก, ใบชา, ใยไฟไหม้, หยก และร้านจิวเวลรี่ ซึ่งจำเป็นต้องระบุไว้ในโปรแกรมทัวร์ เพราะมีผลกับราคาทัวร์ ทางบริษัทฯ จึงอยากเรียนชี้แจงลูกค้าทุกท่านว่า ร้านรัฐบาลทุกร้านจำเป็นต้องรบกวนทุกท่านแวะชม ชื้อหรือไม่ซื้อขึ้นอยู่กับความพอใจของลูกค้าเป็นหลัก ไม่มีการบังคับใดๆ ทั้งสิ้น และถ้าหากลูกค้าไม่มีความประสงค์จะเข้าร้านรัฐบาลทุกแห่ง ทางบริษัทฯ ขอสงวนสิทธิ์ในการเรียกเก็บค่าใช้จ่ายที่เกิดขึ้นจากท่านเป็นจำนวนเงิน **300** เหรียญ / คน / ร้าน

- โรงแรมที่พักที่อาจจะมีการสลับปรับเปลี่ยนขึ้นอยู่กับความเหมาะสมเป็นหลักโดยคำนึงถึงผลประโยชน์ลูกค้าเป็นหลัก
- หมายเหตุ ที่ส่งกงมีช่างภาพมาถ่ายรูปแล้วมาจำหน่ายวันสุดท้ายลูกค้าทัวร์ท่านใดสนใจสามารถซื้อได้แต่ถ้าท่านใดไม่สนใจก็ไม่ต้องซื้อ โดยไม่มีการบังคับลูกค้าทัวร์ทั้งสิ้น แต่เป็นการบอกกล่าวล่วงหน้า

อัตราค่าบริการนี้รวม

- ☑ ค่าตัวเครื่องบินไป-กลับ พร้อมคณะ
- ☑ ค่าภาษีสนามบินทุกแห่งที่มี
- ☑ ค่าน้ำหนักกระเป๋าสัมภาระท่านละไม่เกิน 20 กก.
- ☑ ค่ารถรับ-ส่ง และนำเที่ยวตามรายการ
- ☑ ค่าที่พักตามที่ระบุในรายการ พักห้องละ 2 ท่านหรือ 3 ท่าน
- ☑ ค่าเข้าชมสถานที่ต่างๆ ตามราย
- ☑ ค่าอาหารตามมือที่ระบุในรายการ
- ☑ ค่าจ้างมัคคุเทศก์คอยบริการตลอดการเดินทาง
- ☑ ค่าประกันอุบัติเหตุระหว่างเดินทาง วงเงินท่านละ 1,000,000 บาท (เงื่อนไขตามกรมธรรม์)

อัตราค่าบริการนี้ไม่รวม

- ☒ ค่าใช้จ่ายส่วนตัวนอกเหนือจากรายการที่ระบุ เช่น ค่าทำหนังสือเดินทาง ค่าโทรศัพท์ ค่าโทรศัพท์ทางไกล ค่าอินเทอร์เน็ต ค่าซักรีด มินิบาร์ในห้อง รวมถึงค่าอาหารและเครื่องดื่มที่สั่งเพิ่มนอกเหนือรายการ (กรุณาสอบถามจากหัวหน้าทัวร์ก่อนการให้บริการ)
- ☒ ค่าทิปคนขับรถ หัวหน้าทัวร์ และมัคคุเทศก์ท้องถิ่น ท่านละ 200 เหรียญ/ทริป/ต่อท่าน
- ☒ ค่าภาษีมูลค่าเพิ่ม 7% และภาษีหัก ณ ที่จ่าย 3%

เงื่อนไขการชำระค่าบริการ

1. นักท่องเที่ยวหรือเอเจนซี่ต้องชำระเงินมัดจำเป็นเงินจำนวน 5,000 บาทต่อท่าน และชำระมัดจำเป็นจำนวนเงิน 10,000 บาทต่อท่านในระยะเวลาที่เดินทางช่วงเทศกาลปีใหม่ และสงกรานต์ เพื่อสำรองที่นั่ง
2. นักท่องเที่ยวหรือเอเจนซี่ต้องชำระเงินค่าบริการส่วนที่เหลือทั้งหมดก่อนวันเดินทางอย่างน้อย 21 วัน กรณีนักท่องเที่ยวหรือเอเจนซี่ไม่ชำระเงิน หรือชำระเงินไม่ครบภายในกำหนด รวมถึงกรณีเช็คของท่านถูกปฏิเสธการจ่ายเงินไม่ว่ากรณีใดๆ ให้ถือว่านักท่องเที่ยวสละสิทธิการเดินทางในทัวร์นั้นๆ
3. การติดต่อใดๆ กับทางบริษัทเช่น แฟกซ์ อีเมล หรือจดหมายฯ ต้องทำในวันเวลาทำการของทางบริษัท ดังนี้ วันจันทร์ ถึงศุกร์ เวลา 9.00 น. – 18.00 น. และวันเสาร์ เวลา 9.00 น. – 14.00 น.

สายด่วน ชวนเที่ยว ให้บริการตั้งแต่ 06.00 – 23.00 น. ทุกวัน ไม่เว้นวันหยุด

นอกเวลา สามารถฝากข้อความในไลน์ @paradiseintertour เจ้าหน้าที่จะตอบกลับโดยเร็วที่สุด



นอกจากวันเวลาดังกล่าวและวันหยุดนักชดถุขที่รัฐบาลประกาศในปีนั้นๆถือว่าเป็นวันหยุดทำการของทางบริษัท

เงื่อนไขการยกเลิกการเดินทาง

1. กรณีที่นักท่องเที่ยวหรือเอเจนซี่ต้องการขอยกเลิกการเดินทาง หรือเลื่อนการเดินทาง นักท่องเที่ยวหรือเอเจนซี่(ผู้มีชื่อในเอกสารการจอง) จะต้องแฟกซ์ อีเมล หรือเดินทางมาเซ็นเอกสารการยกเลิกที่บริษัทอย่างใดอย่างหนึ่งเพื่อแจ้งยกเลิกการจองกับทางบริษัทเป็นลายลักษณ์อักษร ทางบริษัทไม่รับยกเลิกการจองผ่านทางโทรศัพท์ไม่ว่ากรณีใดๆ
2. กรณีนักท่องเที่ยวหรือเอเจนซี่ต้องการขอรับเงินค่าบริการคืน นักท่องเที่ยวหรือเอเจนซี่ (ผู้มีชื่อในเอกสารการจอง) จะต้องแฟกซ์ อีเมล หรือเดินทางมาเซ็นเอกสารการขอรับเงินคืนที่บริษัทอย่างใดอย่างหนึ่งเพื่อทำเรื่องขอรับเงินค่าบริการคืน โดยแนบหนังสือมอบอำนาจพร้อมหลักฐานประกอบการมอบอำนาจ หลักฐานการชำระเงินค่าบริการต่างๆ และหน้าสมุดบัญชีธนาคารที่ต้องการให้นำเงินเข้าให้ครบถ้วน โดยมีเงื่อนไขการคืนเงินค่าบริการดังนี้
 - 2.1 ยกเลิกก่อนวันเดินทางไม่น้อยกว่า 30 วัน คืนเงินค่าบริการร้อยละ 100 ของเงินค่าบริการ
 - 2.2 ยกเลิกก่อนวันเดินทางไม่น้อยกว่า 15 วัน คืนเงินค่าบริการร้อยละ 50 ของเงินค่าบริการ
 - 2.3 ยกเลิกก่อนวันเดินทางน้อยกว่า 15 วัน ไม่คืนเงินค่าบริการที่ชำระแล้วทั้งหมดทั้งนี้ ทางบริษัทจะหักค่าใช้จ่ายที่ได้จ่ายจริงจากค่าบริการที่ชำระแล้วเนื่องในการเตรียมการจัดการนำเที่ยวให้แก่นักท่องเที่ยว เช่น การสำรองที่นั่งตัวเครื่องบิน การจองที่พักฯ
3. การเดินทางที่ต้องการันต์มัดจำหรือซื้อขาดแบบมีเงื่อนไข หรือเที่ยวบินเหมาลำ Charter Flight หรือ Extra Flight กับสายการบิน หรือผ่านตัวแทนในประเทศหรือต่างประเทศ จะไม่มีการคืนเงินมัดจำหรือค่าบริการทั้งหมด
4. การติดต่อใดๆ กับทางบริษัทเช่น แฟกซ์ อีเมล หรือจดหมายฯ ต้องทำในวันเวลาทำการของทางบริษัท ดังนี้ วันจันทร์ ถึงศุกร์ เวลา 9.00 น. – 18.00 น. และวันเสาร์ เวลา 9.00 น. – 14.00 น. นอกจากวันเวลาดังกล่าวและวันหยุดนักชดถุขที่รัฐบาลประกาศในปีนั้นๆถือว่าเป็นวันหยุดทำการของทางบริษัท
5. ทางบริษัทขอสงวนสิทธิ์ในการยกเลิกการเดินทางกรณีมีนักท่องเที่ยวเดินทางไม่ถึง 15 คน

เงื่อนไขและข้อกำหนดอื่นๆ

1. ทัวร์นี้สำหรับผู้มีวัตถุประสงค์เพื่อการท่องเที่ยวเท่านั้น
2. ทัวร์นี้เป็นทัวร์แบบเหมา หากท่านไม่ได้ร่วมเดินทางหรือใช้บริการตามที่ระบุไว้ในรายการไม่ว่าบางส่วนหรือทั้งหมด หรือถูกปฏิเสธการเข้า-ออกเมืองด้วยเหตุผลใดๆ ทางบริษัทจะไม่คืนเงินค่าบริการไม่ว่าบางส่วนหรือทั้งหมดให้แก่ท่าน
3. ทางบริษัทขอสงวนสิทธิ์ในการยกเลิกการเดินทางในกรณีที่มีนักท่องเที่ยวร่วมเดินทางน้อยกว่า 15 ท่าน โดยจะแจ้งให้กับนักท่องเที่ยวหรือเอเจนซี่ทราบล่วงหน้าอย่างน้อย 7 วันก่อนการเดินทางสำหรับประเทศที่ไม่มีวีซ่า และอย่างน้อย 10 วันก่อนการเดินทางสำหรับประเทศที่มีวีซ่า แต่หากทางนักท่องเที่ยวทุกท่านยินดีที่จะชำระค่าบริการเพิ่มจากการที่มีนักท่องเที่ยวร่วมเดินทางน้อยกว่าที่ทางบริษัทกำหนดเพื่อให้คณะเดินทางได้ ทางเรายินดีที่จะให้บริการต่อไป
4. ทางบริษัทขอสงวนสิทธิ์ไม่รับผิดชอบค่าเสียหายจากความผิดพลาดในการสะกดชื่อ นามสกุล คำนำหน้าชื่อ เลขที่หนังสือเดินทาง และอื่นๆ เพื่อใช้ในการจองตัวเครื่องบิน ในกรณีที่นักท่องเที่ยวหรือเอเจนซี่มิได้ส่งหนังสือเดินทางให้กับทางบริษัทพร้อมการชำระเงินมัดจำ

สายด่วน ชวนเที่ยว ให้บริการตั้งแต่ 06.00 - 23.00 น. ทุกวัน ไม่เว้นวันหยุด

นอกเวลา สามารถฝากข้อความในไลน์ @paradiseintertour เจ้าหน้าที่จะตอบกลับโดยเร็วที่สุด



สายด่วน ชวนเที่ยว ☎ 081-750-8158 ☎ 092-698-8038 ☎ 087-0086378 ☎ 095-845-7308 ☎ 095-845-7310

5. ทางบริษัทขอสงวนสิทธิ์ในการเปลี่ยนแปลงรายการการเดินทางตามความเหมาะสม เพื่อให้สอดคล้องกับสถานการณ์ ภูมิอากาศ และเวลา ณ วันที่เดินทางจริงของประเทศที่เดินทาง ทั้งนี้ บริษัทจะคำนึงถึงความปลอดภัยของนักท่องเที่ยวส่วนใหญ่เป็นสำคัญ
6. ทางบริษัทขอสงวนสิทธิ์ไม่รับผิดชอบใดๆ ต่อความเสียหายหรือค่าใช้จ่ายใดๆ ที่เพิ่มขึ้นของนักท่องเที่ยวที่มีได้เกิดจากความผิดของทางบริษัท เช่น ภัยธรรมชาติ การจลาจล การนัดหยุดงาน การปฏิวัติ อุบัติเหตุ ความเจ็บป่วย ความสูญหายหรือเสียหายของสัมภาระ ความล่าช้า เปลี่ยนแปลง หรือการบริการของสายการบิน เหตุสุดวิสัยอื่น เป็นต้น
7. อัตราค่าบริการนี้คำนวณจากอัตราแลกเปลี่ยนเงินตราต่างประเทศ ณ วันที่ทางบริษัทเสนอราคา ดังนั้น ทางบริษัทขอสงวนสิทธิ์ในการปรับราคาค่าบริการเพิ่มขึ้น ในกรณีที่มีการเปลี่ยนแปลงอัตราแลกเปลี่ยนเงินตราต่างประเทศ ค่าตัวเครื่องบิน ค่าภาษีเชื้อเพลิง ค่าประกันภัยสายการบิน การเปลี่ยนแปลงเที่ยวบินฯลฯ
8. มัคคุเทศก์ พนักงาน หรือตัวแทนของทางบริษัท ไม่มีอำนาจในการให้คำสัญญาใดๆ แทนบริษัท เว้นแต่มีเอกสารลงนามโดยผู้มีอำนาจของบริษัทกำกับเท่านั้น

ข้อแนะนำก่อนการเดินทาง

1. กรุณาแยกของเหลว เจล สเปรย์ ที่จะนำติดตัวขึ้นเครื่องบิน ต้องมีขนาดบรรจุภัณฑ์ไม่เกิน 100 มิลลิลิตรต่อชิ้น และรวมกันทุกชิ้นไม่เกิน 1,000 มิลลิลิตร โดยแยกใส่ถุงพลาสติกใสซึ่งมีซิปล็อคปิดสนิท และสามารถนำออกมาให้เจ้าหน้าที่ตรวจได้อย่างสะดวก ณ จุดเอ็กซ์เรย์ อนุญาตให้ถือได้ท่านละ 1 ใบเท่านั้น ถ้าสิ่งของดังกล่าวมีขนาดบรรจุภัณฑ์มากกว่าที่กำหนดจะต้องใส่กระเป๋าใบใหญ่และฝากเจ้าหน้าที่โหลดใต้ท้องเครื่องบินเท่านั้น
2. สิ่งของที่มีลักษณะคล้ายกับอาวุธ เช่น กรรไกรตัดเล็บ มีดพก แหวน อุปกรณ์กีฬาฯ จะต้องใส่กระเป๋าใบใหญ่และฝากเจ้าหน้าที่โหลดใต้ท้องเครื่องบินเท่านั้น
3. เกาะสองกวมักกฎหมายห้ามนำผลิตภัณฑ์ที่ทำมาจากพืช และเนื้อสัตว์ทุกชนิดเข้าประเทศ เช่น ผัก ผลไม้สด ไข่ เนื้อสัตว์ ไส้กรอกฯ เพื่อเป็นการป้องกันโรคติดต่อที่จะมาจากสิ่งเหล่านี้ หากเจ้าหน้าที่ตรวจพบ จะต้องเสียค่าปรับในอัตราที่สูงมาก



สำคัญมาก อย่าลืมพาสปอร์ตตัวจริง
และพาสปอร์ตต้องใช้งานได้อีกไม่น้อยกว่า 6 เดือน



ติดต่อฝ่ายขายได้นอกเวลาทำการ (ไม่เว้นวันหยุด)

Line Official : @paradiseintertour (มี@ด้านหน้า)



☎ **ต้นหอม**

☎ **081-750-8158**

LINE **pit-02**

☎ **เจนี่**

☎ **087-008-6378**

LINE **pit-paradiseinter**

☎ **มาย**

☎ **092-698-8038**

LINE **pit-01**

☎ **พลอย**

☎ **095-845-7310**

LINE **pit-04**

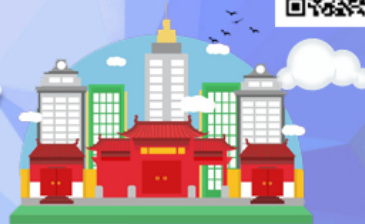

สายด่วน ชวนเที่ยว ให้บริการตั้งแต่ 06.00 - 23.00 น. ทุกวัน ไม่เว้นวันหยุด

นอกเวลา สามารถฝากข้อความในไลน์ @paradiseintertour เจ้าหน้าที่จะตอบกลับโดยเร็วที่สุด